

1 2 3 4 5 6 6' 7 8

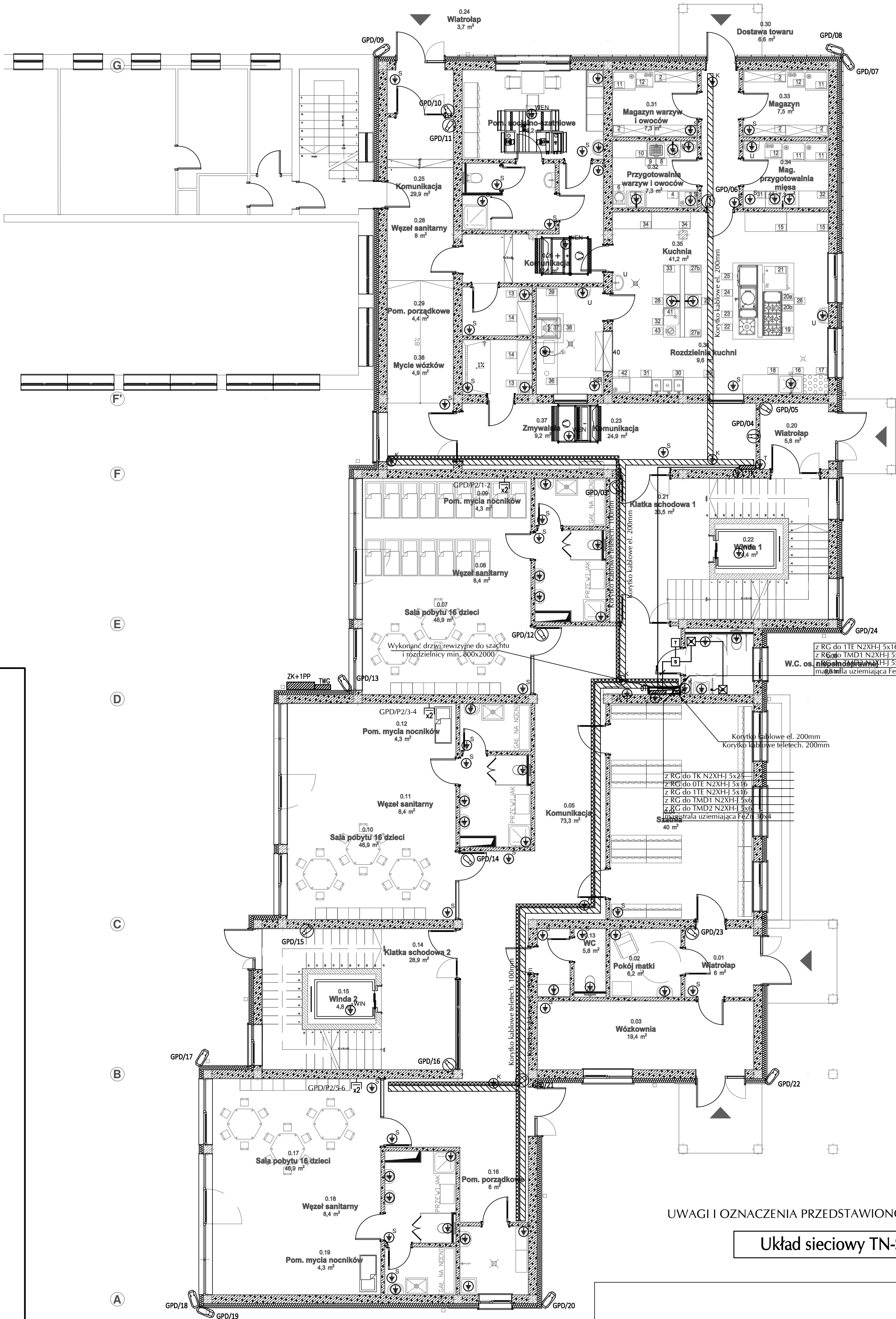

UWAGI I OZNACZENIA PRZEDSTAWIONO NA RYS. NR E31

Układ sieciowy TN-S

1 2 3 4 5 6

Wzrostła przez autorów zastrzeżenie. Reprodukacja bez zgody autorów zabroniona. Podane dane: Ustawa z dnia 04-02-1994. Rozdz. 10. Nr par. 63 z dnia 23-02-1994.			40-115 Katowice ul. J. Białdona 8a/5 email: grupa_box@pp.pl tel: 698 691 636	
Obiekt: Rozbudowa budynku przedszkola o budynek żłobka oraz budowa niezbędnej infrastruktury technicznej, parkingów placu zabaw w ramach programu "Aktywny Maluch 2022-2029"	Projektant: mgr inż. MICHAŁ ARMACKI nr upr. LOD/2268/PWOE/13	Podpis:	Treść rysunku: Plan wewnętrznych linii zasilających, uziemień i instalacji niskoprądowych. Rzut parteru.	
Adres: 34-400 Nowy Targ, ul. Wojska Polskiego 5 obrob. ewid. Nowy Targ nr 0001 nr ewid. działek 13220/1, 13220/4, 13222/7, 13222/8, identyfikator działek: 121101_1.0001.13222/7; 121101_1.0001.13222/8; 121101_1.0001.13220/1; 121101_1.0001.13220/4	Asystent:	Podpis:	Stadium: PROJEKT TECHNICZNY-WYKONAWCZY	
Investor: Gmina Miasto Nowy Targ ul. Krzywa 1 34-400 Nowy Targ	Sprawdzający mgr inż. BARTŁOMIEJ FRASZEK nr upr. LOD/3356/PWBE/17	Podpis:	Branża: ELEKTRYKA	
			Data: lipiec 2025r.	Skala: 1:100 Nr rysunku: E10

GRUPA
BOX
ARCHITEKCI